Evolution des hauteurs d'eau lors de la crue de la Loue de juin 1953
à Parcey

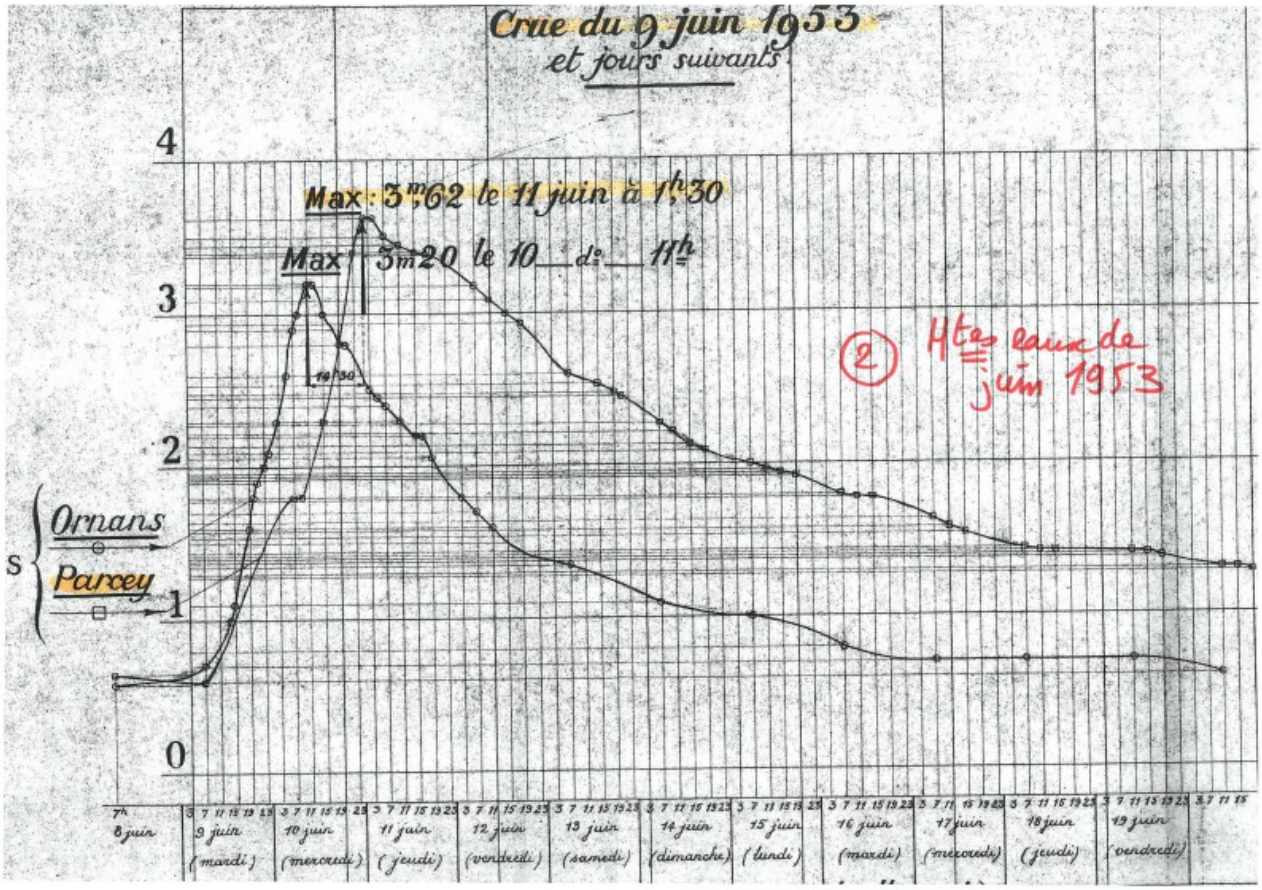

Extrait des archives du service hydraulique

(source : service hydraulique, archives départementales du Jura)